Planta de localização dos lotes para limpeza do dano potencial da tempestade Kristin

2B FOREST

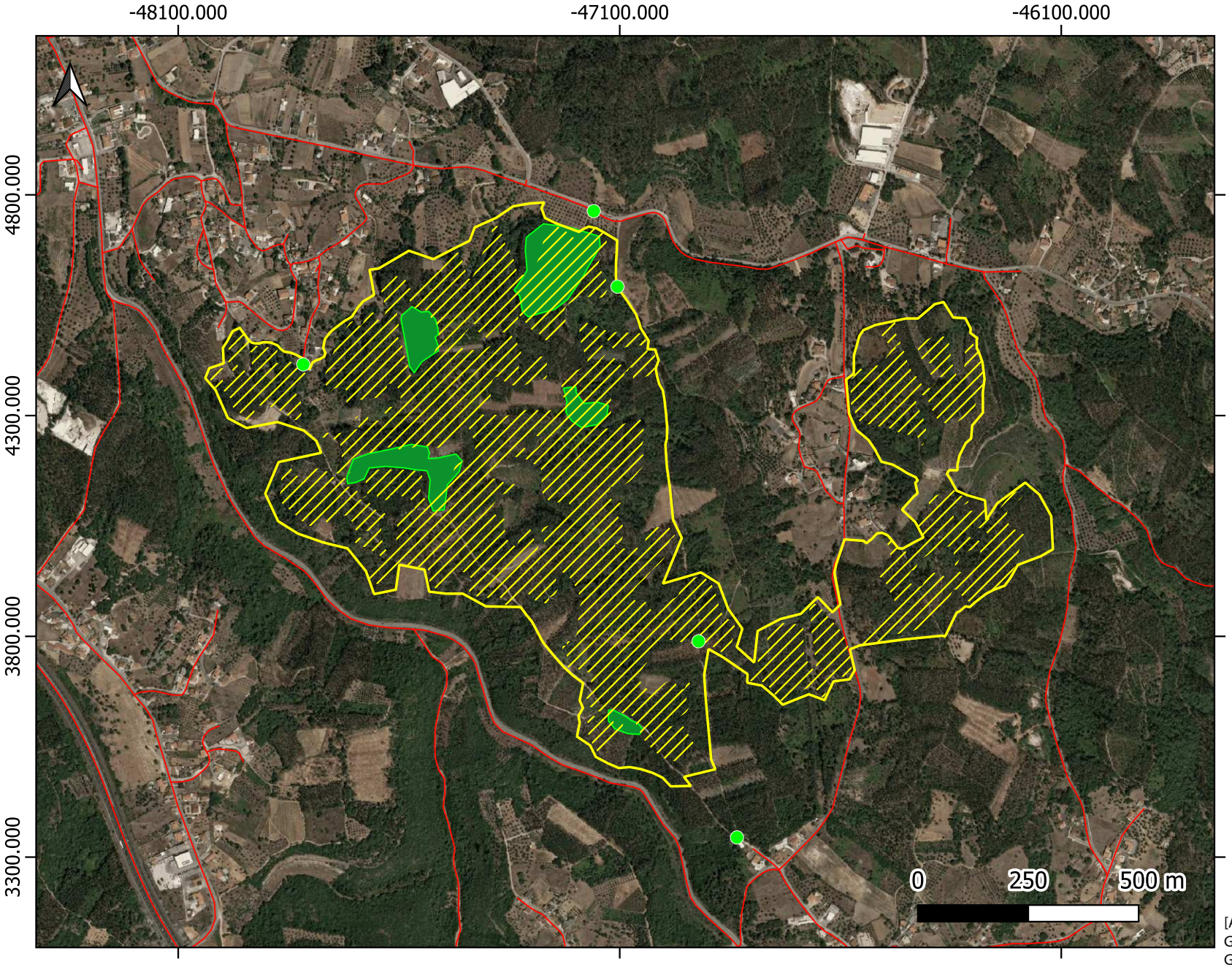

Legenda:

- Limites do lote
- Dano Potencial
- Possíveis pontos de acesso
- Possíveis áreas para depositar material lenhoso
- Rede Viária Florestal

Cliente: Câmara Municipal de Leiria - OIGP 2.0

Concelho: Leiria
Freguesia: UF Santa Catarina da Serra e Chainça

OGF38_01

39°42'15.23"N
8°41'7.76"W

Data: 25/08/2026

Sistema de coordenadas: ETRS89/Portugal TM06

[Assinatura Qualificada]
Gonçalo Nuno Bértolo Gordalina Lopes

Assinado de forma digital por [Assinatura Qualificada] Gonçalo Nuno Bértolo Gordalina Lopes
DN: c=PT, o=MUNICÍPIO DE LEIRIA, 2.5.4.97=VATPT-505181266, ou=Certificado para pessoa singular - Assinatura Qualificada, title=Presidente da Câmara Municipal de Leiria - Informação confirmada pela Entidade de Certificação apenas na data de emissão e que não foi confirmada posteriormente a essa data, sn=Bértolo Gordalina Lopes, givenName=Gonçalo Nuno, serialNumber=PCPT-10501747, cn=[Assinatura Qualificada] Gonçalo Nuno Bértolo Gordalina Lopes
Dados: 2026.09.22 09:50:18 +01'00'